0309474557

Lot de brochettes BBQ 29 cm - par 5

Lot de 5 brochettes inox : L'allié de vos grillades variées

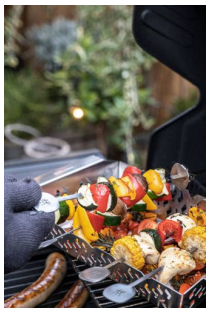

Stabilité, sécurité et facilité d'entretien pour des brochettes parfaites

Ce lot de 5 brochettes en acier inoxydable est l'outil idéal pour réaliser de délicieuses brochettes de viande, poisson et légumes.

La forme plate des brochettes permet de maintenir les aliments en place pendant la cuisson, tandis que les embouts supplémentaires les empêchent de glisser.

Vous pouvez ainsi griller vos ingrédients en toute confiance, sans risque de les perdre.

Après utilisation, les brochettes peuvent être nettoyées facilement au lave-vaisselle, vous permettant de profiter pleinement de votre barbecue sans vous soucier du nettoyage fastidieux.

Points forts :

- Polyvalence pour griller viande, poisson et légumes.
- Forme plate pour une meilleure tenue des aliments.
- Embouts anti-glisse pour une sécurité accrue.
- Nettoyage facile au lave-vaisselle.

Caractéristiques techniques et dimensionnelles

largeur	3.50 cm
Poids	0.40 kg
Matière	Acier inoxydable
Conditionnement	Par 5

Longueur	29 cm
Couleur	Argent
Passage lave-vaisselle	Oui

Photos et document non contractuels sous réserves d'erreurs typographiques